

CATÁLOGO DO ITEM IMPORTADO

Pleito de Inclusão de Ex-Tarifário

Número de Controle	NCM	Sugestão de descrição do ex-Tarifário
M10-22I	8413.91.90	Base da bomba hidráulica, contendo aço, ferro fundido, alumínio ou zamac, processado, com comprimento de até 160 mm, largura de até 160 mm e altura de 160 mm, para fabricação de bombas hidráulicas, com função de tampar / fechar a bomba hidráulica, com aplicação em caminhões.

1. Especificações técnicas detalhadas da autopeça:

- Base da bomba hidráulica, contendo aço, ferro fundido, alumínio ou zamac, processado;
- Comprimento de até 160mm, largura de até 160mm e altura de até 160mm.

2. Imagens da autopeça importada e/ou desenho esquemático:

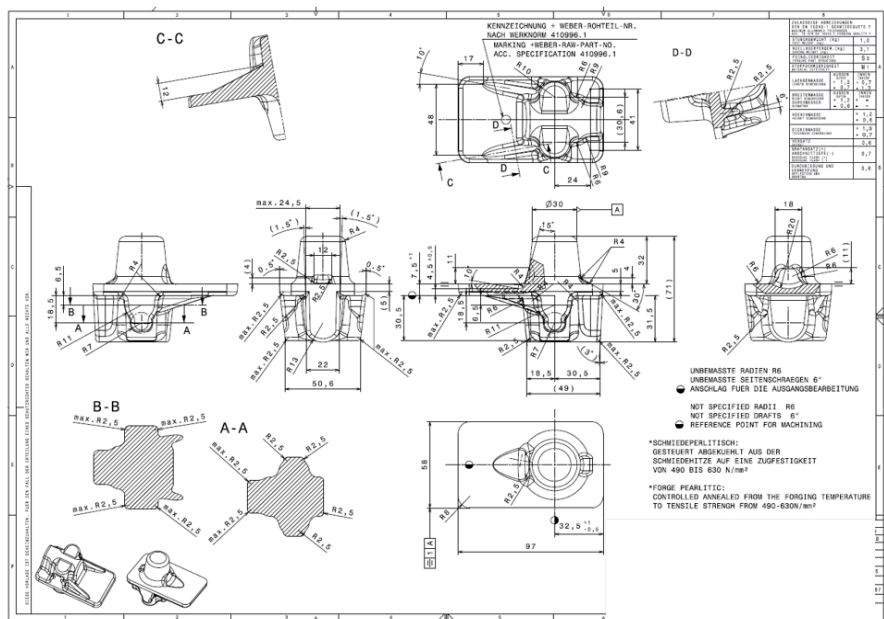
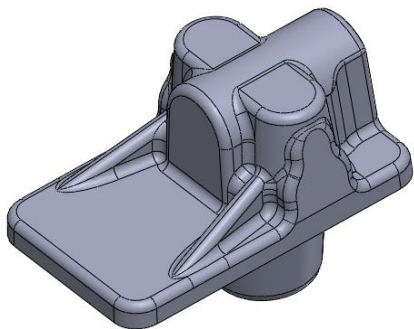

3. Aplicação do item importado:

- Para fabricação de bombas hidráulicas aplicadas em caminhões.

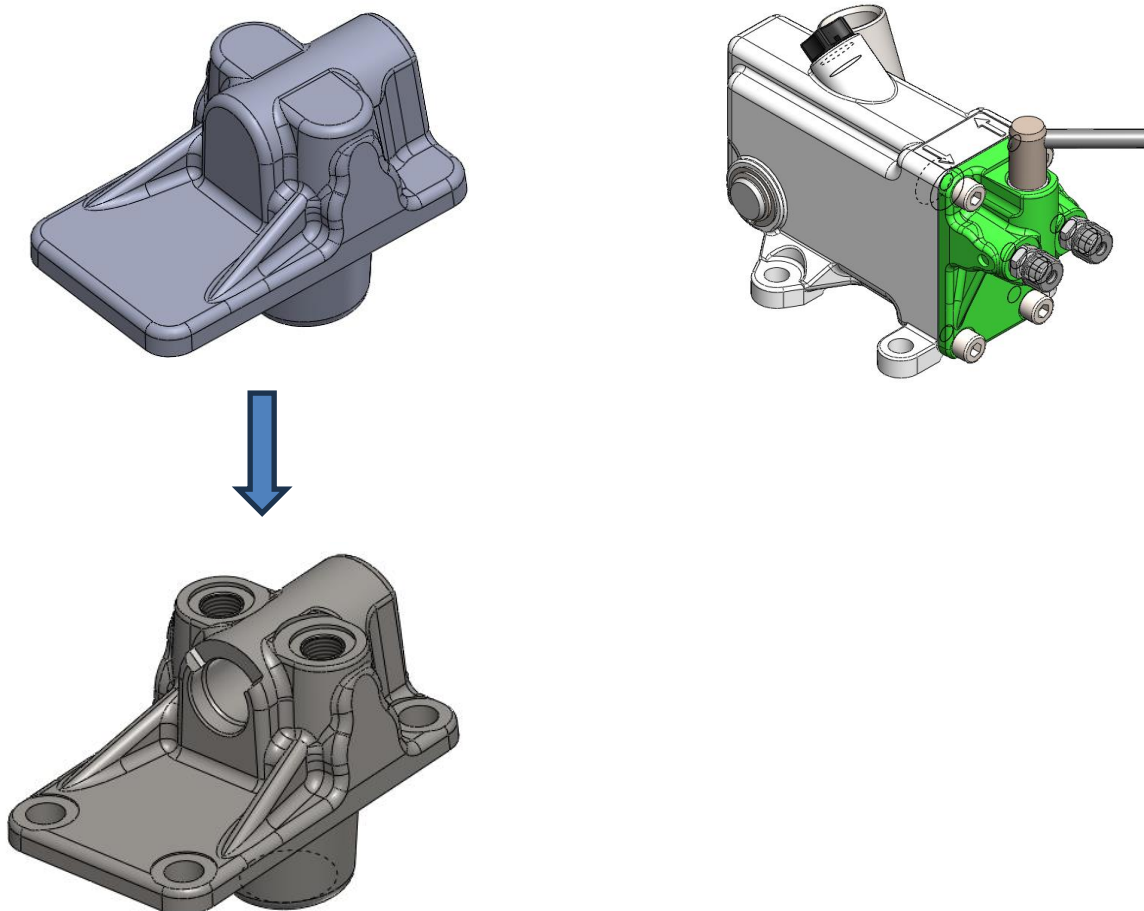

4. Função do item importado no produto fabricado pela empresa pleiteante do ex-tarifário:

- Com função de tampar/fechar a bomba hidráulica.